Gemeinde Neunforn
STRASSENBAU

Strassenbau Trottenweg

Bauprojekt 2011

Situation 1: 200

IWP
Ingenieure Widmer + Partner AG
8570 Weinfelden
Wasserversorgungen · Strassenbau · Allgemeiner Tiefbau
Amriswilerstrasse 155
Telefon 071 / 626 55 20
Fax 071 / 626 55 21
Email info@iwp-ag.ch

Büronode	Code für Gde. und Werk	Datum
8500/G	NN 4.1/69	23.10.2008

Projekt Nr. 2560 - 01

Format: 60x84 Grundlage:

GEZ.	DATUM	AEND.	KONTR.
SW	13.04.2011		
	30.05.2011	SW	
	14.06.2011	SW	
	21.06.2011	SW	

Plot für:

Soweit Werkleitungen bekannt sind,
wurden sie prinzipiell eingetragen.
Es besteht kein Anspruch auf Vollständigkeit.
Bei Bedarf muss die genaue Lage beim
Werkeigentümer erhoben werden.

Legende

- best. EW
- best. Swisscom
- best. Wasserleitung
- best. Wasserleitung ausser Betrieb
- best. Wasserleitung ausser Betrieb nehmen
- best. Kanal
- best. TV
- best. Regenwasser

- Neue Strasse
- Bankett
- Anpassungen

Normalprofil Strasse 1: 50

Höhentoleranzen:

Planie:	+/- 10 mm
Planum:	+/- 20 mm

Festigkeiten:
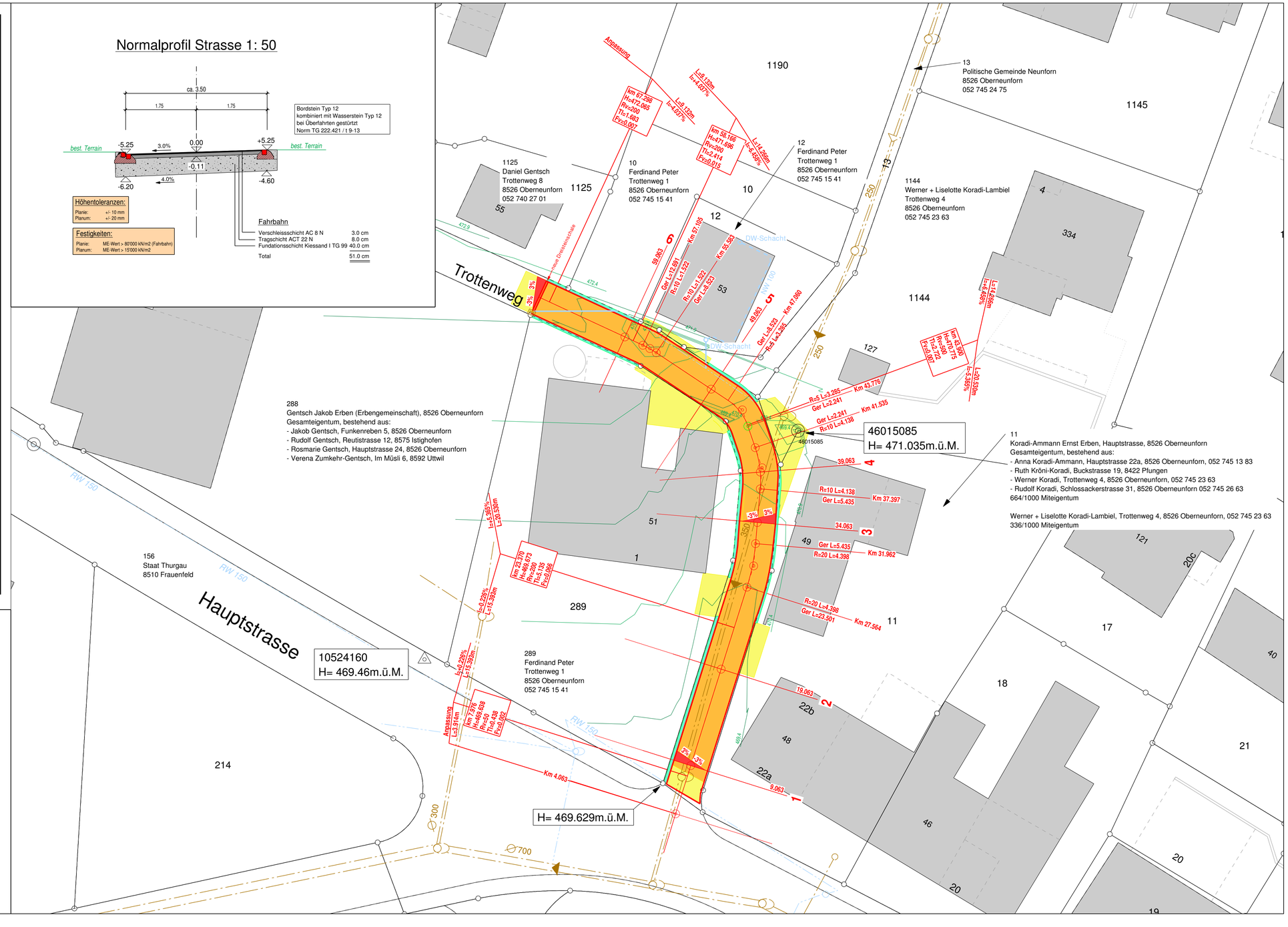
Planie:	ME-Wert > 80'000 kN/m2 (Fahrbahn)
Planum:	ME-Wert > 15'000 kN/m2